

令和4年度（2022年度）

募集要項

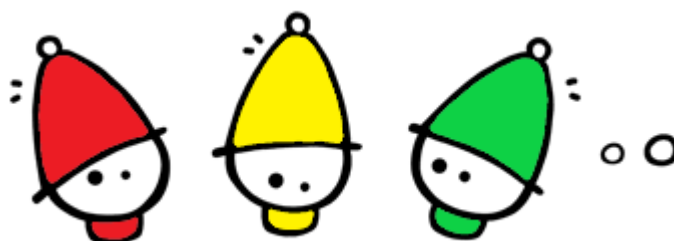

みんなまってるよ！

Toyoshiki
Hakuhou Gakuen
TOYOSHIKI Kindergarten
est.1965

学校法人柏芳学園 豊四季幼稚園

〒277-0852 千葉県柏市旭町 7-4-58

HP <http://www.toyoshiki-kids.jp/>

Mail info@toyoshiki-kids.jp

TEL 04-7157-4152

FAX 04-7157-4177

【募集人員】

- <2歳児> 18名 4年保育：2歳児（平成31年4月2日～令和2年4月1日生まれ）
<年少> 約120名 3年保育：3歳児（平成30年4月2日～平成31年4月1日生まれ）
※優先受付の方の人数により定員を超える場合もあります。

【応募条件】

当園の教育方針に賛同される方のお子様

※優先枠の方は、他園との掛け持ちは出来ません。

※一般枠の方は併願で応募可能ですが、入金後の取消しはご遠慮下さい。

【願書販売】

販売期間	令和3年10月16日(土)以降
販売時間	9:00～16:00 ※説明会を除いた土日祝日の販売はありません。
販売場所	幼稚園事務所窓口 ※説明会当日はホールで販売があります。
料金	500円/部

【入園手続きの流れ】

1. **願書受付** ※感染症対策の為、当日来園される方の人数や状況により流れや時間が変更になる場合があります。

親子(該当のお子様につき保護者1名)でご来園ください。

優先枠 **令和3年11月1日(月)** ※整理券を必ずお持ち下さい。

対象： 連携園・在園児弟妹・卒園児弟妹・どんぐり広場会員、かつ整理券をお持ちの方
※整理券は当園の入園を第一希望とする連携園・在園児弟妹・卒園児弟妹・どんぐり広場会員にのみ、
説明会終了後～令和3年10月22日(金)16:00までお渡し致します。

受付： 豊四季幼稚園 こもればホール（入口は正面玄関）

※2歳児のみ集団面接受付後、願書受付、親子面接

受付時間： 8:30～11:00 ※優先番号によって指定時間が異なります。（「願書書類/面接当日の流れ」参照）

指定の時間外に来られた方は、一般枠になります。

一般枠 **令和3年11月1日(月)**

対象： 優先枠以外の方

受付： 豊四季幼稚園 こもればホール（入口は正面玄関）※願書受付後、集団面接、親子面接

【令和4年度入園説明会(10月16日)に参加されていない方】

14:45～15:00 説明会:15:00～15:30

【令和4年度入園説明会(10月16日)参加の方】

15:30～15:45

抽選： 15:45

願書受付： 16:00

2. **面接** 集団面接(2歳児・年少一般)※お子様のみ・親子面接(全対象)

- 服装は普段着で大丈夫です。入園許可書を受け取った方は制服試着を行いますので、着替えやすい服装をお願いします。
- 願書受付時間より24時間前からお子様やご家族に発熱等の風邪症状等がみられた場合は事前に園へ連絡をお願い致します。
- やむを得ずお子様の来園が難しい場合は、事前連絡をお願いします。当日検定料・入園料をお支払い頂き、後日面接を行います。

3. **検定料・入園料納入**

- 面接後、納入された方に入園許可書を交付いたします。（分割・後払い不可、現金払のみ）
- 納入後の入園取消し・辞退は原則出来ません。但し、転勤等やむを得ない場合は辞令等、理由の確認ができる書類の提出を頂き手続きを行います。その場合は 施設維持費のみ返金致します。

内 容		2 歳児	年少
検定料	※入園合否にかかわらず納入 いただきます	3,500 円	3,500 円
入園料	入園準備金	48,000 円	48,000 円
	施設維持費	72,000 円	72,000 円
合計		123,500 円	123,500 円

4. 用品注文受付

試着を行い注文書の提出をしていただきます。

※代金は用品お渡し時(令和4年1月頃予定)にお支払いとなります。

【教育・保育時間】

内 容	2 歳児	年少
朝預かり	ありません	7:30～8:30
登園時間	9:00～9:15	8:30～9:00
降園時間	13:15(11:15)	13:50～14:00※最終 14:30 (11:00～11:10※最終 11:30)
基本教育時間	9:20～13:00	9:50～13:50
帰り預かり	ありません	14:30～18:30 (11:30～18:30)

※()午前保育時の時間

【毎月の納入金】

● 利用者特定負担金

内 容		2 歳児	少・中・長
月 額 負 担 額	活動費 2 歳児	25,700 円	
	保育料 満 3 歳児～年長	※満 3 歳になると無償化の 対象の為、かかりません。	無償化対象の為、 かかりません。
	特別教育費	5,000 円	2,000 円
	施設管理費 園舎	1,600 円	1,600 円
	バス※バス通園のみ	※提供なし	3,500 円
	食育活動充実費	1,000 円	1,000 円
	行事費	500 円	※行事月のみ

※保育料・預かり保育料無償化には申請書の提出が必要となります。

※**月額負担額**は、年額を 12 ヶ月で等分したものを毎月徴収します。そのため、8月の休業中も引落としとなります。

※**特別教育費**の中に専門講師による正課体育(陸上・プール)・英語(異文化交流)の料金も含まれます。

※行事等のスナップ写真、集合写真は個人負担で購入になります。遠足、お泊り会、卒園アルバム代はその都度別途
請求致します。

※食育活動充実費は現時点での来年度予定で算出しています。金額変更の場合があります。

● 給食費

内 容	2 歳児	少・中・長
給 食 費 ※食材費(教育時間提供数)	290 円/食	290 円/食

※昼食は週 4 日給食(月、火、木、金)・水曜日のみ弁当(2 歳児除く)となります。

給食費は教育時間に提供した数の食材費を翌月納入いただきます。

● その他

年少学年以降、保護者が運営されている父母の会があります。(参考:令和3年度の会費 500 円/月)。

[保育料等自動引落とし手続き]

4月からの保育料等は、翌月10日に（金融機関定休日の場合、翌営業日）ご指定の郵便局口座から自動引落としになります。11月1日(月)に配布される自動振替の申込用紙に必要事項を記入し、**11月17日(水)までにお近くの郵便局窓口へ申込用紙を提出**して下さい。

【預かり保育】

【対象】 就労等で「保育を必要とする」家庭。

【開催日】 休 　　み 　　： 　　土日祝祭日・お盆・年末年始
 　　　　　　　　　　　　行事日(入園式・運動会・願書受付日・発表会・作品展)等
 　月極のみ 　　： 　　休園日・振替休業日・卒園式後～春季休業前(年長のみ)
 　新2号のみ 　　： 　　午前保育(年度始めは除く)等

【料金】

【月極】	【日別】
通常月時間	通常日
朝月極7:30～8:30	朝：登園時刻～8:30
帰月極①～15:30	帰：13:50～17:30(午前保育)
帰月極②～16:30	帰：14:30～17:30(一日保育)
帰月極③～17:30	登園時刻～17:30(休業日保育)
帰月極④～18:00	17:30～18:30
帰月極⑤～18:30	18:30以降
延長料金	日別利用同様

通常月時間	通常日
朝：登園時刻～8:30	250/30分
帰：13:50～17:30(午前保育)	
帰：14:30～17:30(一日保育)	
登園時刻～17:30(休業日保育)	250円/15分
17:30～18:30	500円/15分

【長期休業期間極料金】	料金
①7:30～14:30	600円/日
②7:30～15:30	800円/日
③7:30～16:30	900円/日
④7:30～17:30	1,100円/日
⑤7:30～18:00	1,300円/日
⑥7:30～18:30	1,400円/日

※【料金】

希望される期間極時間の料金
 × 各期間の全日数

※【申込コース】

弁当・給食コースがあります。
 料金には給食代は含まれておりません。

※原則 18:30 以降の預かりはありません。やむを得ず過ぎてしまった場合のみです。

※期間極の給食利用希望者は別途給食費（1食470円）が利用日数に関係なく期間極期間全日分の料金がかかります。

【利用条件・定員】

	月極利用(通常)	期間極利用(長期休業)	日別利用(通常・長期休業)
対象	年少・年中・年長の新2号認定者で 園に承諾された方 (以降月極許可者とする) ※新2号認定を取得できない場合は利用頂けません。	年少・年中・年長の原則新2号認定者 ※月極許可者以外の方も大丈夫です。 ※教育日に教育時間内で就労されている方で、長期休業中の期間極利用をされる方は、就労等にかかる時間と送迎時間の7:30～16:30の間でのご利用を原則としております。	●年少・年中・年長の月極許可者以外の方 ●月極許可者
定員 職員の人数に限りがある為、ご了承下さい。	「朝なかよし」のみ利用 「帰りなかよし」のみ利用 「朝・帰りなかよし」両方利用 合わせて 年少 10名 年中・年長 各20名 ※連携園又は卒園児・在園兄弟妹（令和3年3月迄に月極の利用実績があった方）にあたる方は定員を超えてご利用頂けます。 ※定員に達した場合、在園途中での募集は行っておりません。但し、定員に空きが出た場合には通知後、募集いたします。	ありません。	●「朝なかよし(日別枠)」全学年7名 ●「帰りなかよし(日別枠)」年少5名 年中・年長各10名 ※令和6年度には全学年5名を予定しております ●「長期休業(日別枠)」各学年5名 ※月極許可者の日別利用定員は、ありません。

【月極利用調整】

以下の①②該当の方で条件を満たす方は定員を超えて月極を利用頂けます。(申請書提出)

- ① 連携園
- ② 卒園児・在園兄弟妹（令和3年3月までに月極の利用実績があった方）
- ③ 新規(月極の利用実績がなかった卒園児・在園兄弟妹・どんぐり会員・一般)

※③該当の方は、月極利用を希望される方の人数が定員を超えた場合、利用調整を行います。

月極利用の認可が下りなかった場合は「日別料金」でのご利用となります。キャンセル待ちは原則ありません。

この要項は、2022年4月1日から2023年3月31日までとします。

※ 人件費・教材費等の高騰により、年度によって保育料等が改定されることがあります。